



UNIVERSITAS MEDAN AREA

Kampus 1 : Jalan Kolam 1 / Jalan PBSI Telp 061 - 7366878, 7360168, 7364348 Medan 200223

Kampus 2 : Jalan Sei Serayu No 70 A / Jalan Setia Budi No. 79 Telp.061 - 8225602 Medan 20122

Email : univ_medanarea@uma.ac.id **Website** : http://www.uma.ac.id

Nama Mahasiswa : **ASER SIHOMBING**
 NPM : **158120001**
 Semester : **8 (DELAPAN)**
 Tahun Akademik : **SEMESTER GENAP 2018/2019**
 Program Studi : **S1 TEKNIK ELEKTRO**
 Kelas : **C1**

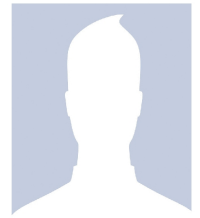

| KELENGKAPAN DAN SYARAT | | |
|------------------------|-------|---------------|
| Tahap Pembayaran | Lunas | Paraf Petugas |
| Biaya Kuliah Tahap I | | |
| Biaya Kuliah Tahap II | | |
| Biaya Kuliah Tahap III | | |
| Biaya Kuliah Tahap IV | | |
| Biaya Ujian UTS/UAS* | | |
| Adm.Malam/Reg.B | | |

1. Wajib membawa kartu ini setiap mengikuti ujian.
2. Wajib melunasi Uang Kuliah sesuai tahapan.
3. Wajib melunasi Uang Adm.Malam (bagi mahasiswa kelas Malam).
4. Wajib berpakaian Rapi(Putih-Hitam).
5. Pengusulan berkas Ujian Susulan paling lambat 1(satu) setelah Ujian Berakhir.
6. Untuk penggantian Kartu Ujian yang hilang/tercecer dikenakan biaya sebesar Rp.20.000,-

| DAFTAR MATA UJI | | | | | | | |
|-----------------|-----------|-------------------------------------|-----|-----------------------------|-----|---------|-----|
| No. | Kode MK | Mata Kuliah | SKS | Tanda Tangan Pengawas Ujian | | | |
| | | | | Tanggal | UTS | Tanggal | UAS |
| 1. | TEL12024 | Medan Elektromagnetik | 2 | | | | |
| 2. | TEL12025 | Dasar Konversi Energi Listrik | 2 | | | | |
| 3. | TEL12042 | Manajemen Industri dan Proyek | 2 | | | | |
| 4. | TEL12046 | Desain Instalasi Tenaga Listrik | 2 | | | | |
| 5. | TEL12049 | Kerja Praktek | 2 | | | | |
| 6. | TEL12071 | Pembumian | 2 | | | | |
| 7. | TEL12072 | Perenc. Sistem Listrik Utk Industri | 3 | | | | |
| 8. | TEL12078 | Kualitas Sistem Tenaga | 2 | | | | |
| 9. | TEL12080 | Pemeliharaan Peralatan Listrik | 2 | | | | |
| 10. | UMA10008P | Prakt. Kewirausahaan | 1 | | | | |
| Jumlah | | | 20 | | | | |

WAKIL DEKAN I

SUSILAWATI, S.Kom, M.Kom
NIDN.0126068702

TANGGAL 28 JULI 2019

KETUA PROGRAM STUDI

SYARIFAH MUTHIA PUTRI, ST, MT
NIDN.0104089002