



## UNIVERSITAS MEDAN AREA

**Kampus 1** : Jalan Kolam 1 / Jalan PBSI Telp 061 - 7366878, 7360168, 7364348 Medan 200223

**Kampus 2** : Jalan Sei Serayu No 70 A / Jalan Setia Budi No. 79 Telp.061 - 8225602 Medan 20122

**Email** : univ\_medanarea@uma.ac.id **Website** : http://www.uma.ac.id

Nama Mahasiswa : **JEFRY GABRIEL PARDEDE**  
 NPM : **188120073**  
 Semester : **2 ( DUA )**  
 Tahun Akademik : **SEMESTER GENAP 2018/2019**  
 Program Studi : **S1 TEKNIK ELEKTRO**  
 Kelas : **A1**

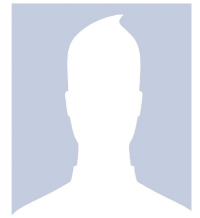

KELENGKAPAN DAN SYARAT		
Tahap Pembayaran	Lunas	Paraf Petugas
Biaya Kuliah Tahap I		
Biaya Kuliah Tahap II		
Biaya Kuliah Tahap III		
Biaya Kuliah Tahap IV		
Biaya Ujian UTS/UAS*		
Adm.Malam/Reg.B		

1. Wajib membawa kartu ini setiap mengikuti ujian.
2. Wajib melunasi Uang Kuliah sesuai tahapan.
3. Wajib melunasi Uang Adm.Malam (bagi mahasiswa kelas Malam).
4. Wajib berpakaian Rapi(Putih-Hitam).
5. Pengusulan berkas Ujian Susulan paling lambat 1(satu) setelah Ujian Berakhir.
6. Untuk penggantian Kartu Ujian yang hilang/tercecer dikenakan biaya sebesar Rp.20.000,-

DAFTAR MATA UJI							
No.	Kode MK	Mata Kuliah	SKS	Tanda Tangan Pengawas Ujian			
				Tanggal	UTS	Tanggal	UAS
1.	TEL12005	English For Electrical Engineering	2				
2.	TEL12006P	Practice English For Electrical Engineering	1				
3.	TEL12007	Kalkulus II	2				
4.	TEL12008	Bahan – Bahan Elektrik	2				
5.	TEL12009	Dasar Sistem Digital	2				
6.	TEL12010	Fisika Dasar II	3				
7.	TEL12011	Matematika Teknik I	3				
8.	TEL12012	Dasar Elektronika	2				
9.	TEL12013P	Prakt. Fisika Dasar	1				
10.	TEL12014P	Prak. Dasar Sistem Digital	1				
Jumlah			19				

WAKIL DEKAN I

SUSILAWATI, S.Kom, M.Kom  
NIDN.0126068702

TANGGAL 28 JULI 2019

KETUA PROGRAM STUDI

SYARIFAH MUTHIA PUTRI, ST, MT  
NIDN.0104089002