



UNIVERSITAS MEDAN AREA

Kampus 1 : Jalan Kolam 1 / Jalan PBSI Telp 061 - 7366878, 7360168, 7364348 Medan 200223

Kampus 2 : Jalan Sei Serayu No 70 A / Jalan Setia Budi No. 79 Telp.061 - 8225602 Medan 20122

Email : univ_medanarea@uma.ac.id **Website** : http://www.uma.ac.id

Nama Mahasiswa : **SYAHPUTRA GULO**
 NPM : **158120016**
 Semester : **8 (DELAPAN)**
 Tahun Akademik : **SEMESTER GENAP 2018/2019**
 Program Studi : **S1 TEKNIK ELEKTRO**
 Kelas : **A1**

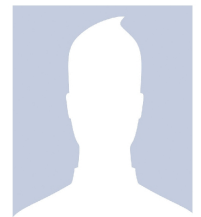

KELENGKAPAN DAN SYARAT		
Tahap Pembayaran	Lunas	Paraf Petugas
Biaya Kuliah Tahap I		
Biaya Kuliah Tahap II		
Biaya Kuliah Tahap III		
Biaya Kuliah Tahap IV		
Biaya Ujian UTS/UAS*		
Adm.Malam/Reg.B		

1. Wajib membawa kartu ini setiap mengikuti ujian.
2. Wajib melunasi Uang Kuliah sesuai tahapan.
3. Wajib melunasi Uang Adm.Malam (bagi mahasiswa kelas Malam).
4. Wajib berpakaian Rapi(Putih-Hitam).
5. Pengusulan berkas Ujian Susulan paling lambat 1(satu) setelah Ujian Berakhir.
6. Untuk penggantian Kartu Ujian yang hilang/tercecer dikenakan biaya sebesar Rp.20.000,-

DAFTAR MATA UJI							
No.	Kode MK	Mata Kuliah	SKS	Tanda Tangan Pengawas Ujian			
				Tanggal	UTS	Tanggal	UAS
1.	TEL12009	Dasar Sistem Digital	2				
2.	TEL12014P	Prak. Dasar Sistem Digital	1				
3.	TEL12029P	Prak. Pengukuran Besaran Listrik	1				
4.	TEL12030P	Prak. Rangkaian Listrik	1				
5.	TEL12050	Tugas Akhir	5				
6.	TEL12071	Pembumian	2				
7.	TEL12072	Perenc. Sistem Listrik Utk Industri	3				
8.	TEL12077	Pengaturan Daya Reaktif	2				
9.	TEL12078	Kualitas Sistem Tenaga	2				
10.	TEL12080	Pemeliharaan Peralatan Listrik	2				
Jumlah			21				

WAKIL DEKAN I

SUSILAWATI, S.Kom, M.Kom
NIDN.0126068702

TANGGAL 28 JULI 2019

KETUA PROGRAM STUDI

SYARIFAH MUTHIA PUTRI, ST, MT
NIDN.0104089002