



UNIVERSITAS MEDAN AREA

Kampus 1 : Jalan Kolam 1 / Jalan PBSI Telp 061 - 7366878, 7360168, 7364348 Medan 200223

Kampus 2 : Jalan Sei Serayu No 70 A / Jalan Setia Budi No. 79 Telp.061 - 8225602 Medan 20122

Email : univ_medanarea@uma.ac.id **Website** : http://www.uma.ac.id

Nama Mahasiswa : **ANGELINA R. SIHOMBING**
 NPM : **188150004**
 Semester : **2 (DUA)**
 Tahun Akademik : **SEMESTER GENAP 2018/2019**
 Program Studi : **S1 TEKNIK INDUSTRI**
 Kelas : **C1**

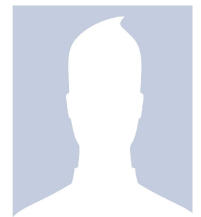

KELENGKAPAN DAN SYARAT		
Tahap Pembayaran	Lunas	Paraf Petugas
Biaya Kuliah Tahap I		
Biaya Kuliah Tahap II		
Biaya Kuliah Tahap III		
Biaya Kuliah Tahap IV		
Biaya Ujian UTS/UAS*		
Adm.Malam/Reg.B		

1. Wajib membawa kartu ini setiap mengikuti ujian.
2. Wajib melunasi Uang Kuliah sesuai tahapan.
3. Wajib melunasi Uang Adm.Malam (bagi mahasiswa kelas Malam).
4. Wajib berpakaian Rapi(Putih-Hitam).
5. Pengusulan berkas Ujian Susulan paling lambat 1(satu) setelah Ujian Berakhir.
6. Untuk penggantian Kartu Ujian yang hilang/tercecer dikenakan biaya sebesar Rp.20.000,-

DAFTAR MATA UJI							
No.	Kode MK	Mata Kuliah	SKS	Tanda Tangan Pengawas Ujian			
				Tanggal	UTS	Tanggal	UAS
1.	TID15006	Fisika Dasar II	2				
2.	TID15007	Prak. Fisika Dasar	1				
3.	TID15008	Kalkulus Dasar II	2				
4.	TID15009	Menggambar Teknik	2				
5.	TID15010P	Praktikum Menggambar Teknik	1				
6.	TID15011	English For Industrial Engineering	2				
7.	TID15012P	Practical English for Industrial Eng.	1				
8.	TID15013	Sistem Produksi	3				
9.	TID15014	Teknik Tenaga Listrik	2				
10.	TID15015	Peralatan Industri	2				
11.	TID15016	Teknik Kesehatan Dan Keselamatan Kerja	2				
12.	TID15024	Matematika Optimisasi	3				
Jumlah			23				

WAKIL DEKAN I

SUSILAWATI, S.Kom, M.Kom
NIDN.0126068702

TANGGAL 28 JULI 2019

KETUA PROGRAM STUDI

YUDI DAENG POLEWANGI, ST, MT
NIDN.0112118503