



## UNIVERSITAS MEDAN AREA

**Kampus 1** : Jalan Kolam 1 / Jalan PBSI Telp 061 - 7366878, 7360168, 7364348 Medan 200223

**Kampus 2** : Jalan Sei Serayu No 70 A / Jalan Setia Budi No. 79 Telp.061 - 8225602 Medan 20122

**Email** : univ\_medanarea@uma.ac.id **Website** : http://www.uma.ac.id

Nama Mahasiswa : **SILVIA NINGSIH A BAKARA**  
 NPM : **188150129**  
 Semester : **2 ( DUA )**  
 Tahun Akademik : **SEMESTER GENAP 2018/2019**  
 Program Studi : **S1 TEKNIK INDUSTRI**  
 Kelas : **A1**

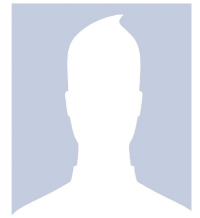

KELENGKAPAN DAN SYARAT		
Tahap Pembayaran	Lunas	Paraf Petugas
Biaya Kuliah Tahap I		
Biaya Kuliah Tahap II		
Biaya Kuliah Tahap III		
Biaya Kuliah Tahap IV		
Biaya Ujian UTS/UAS*		
Adm.Malam/Reg.B		

1. Wajib membawa kartu ini setiap mengikuti ujian.
2. Wajib melunasi Uang Kuliah sesuai tahapan.
3. Wajib melunasi Uang Adm.Malam (bagi mahasiswa kelas Malam).
4. Wajib berpakaian Rapi(Putih-Hitam).
5. Pengusulan berkas Ujian Susulan paling lambat 1(satu) setelah Ujian Berakhir.
6. Untuk penggantian Kartu Ujian yang hilang/tercecer dikenakan biaya sebesar Rp.20.000,-

DAFTAR MATA UJI							
No.	Kode MK	Mata Kuliah	SKS	Tanda Tangan Pengawas Ujian			
				Tanggal	UTS	Tanggal	UAS
1.	TID15006	Fisika Dasar II	2				
2.	TID15007	Prak. Fisika Dasar	1				
3.	TID15008	Kalkulus Dasar II	2				
4.	TID15009	Menggambar Teknik	2				
5.	TID15010P	Praktikum Menggambar Teknik	1				
6.	TID15011	English For Industrial Engineering	2				
7.	TID15012P	Practical English for Industrial Eng.	1				
8.	TID15013	Sistem Produksi	3				
9.	TID15014	Teknik Tenaga Listrik	2				
10.	TID15015	Peralatan Industri	2				
11.	TID15016	Teknik Kesehatan Dan Keselamatan Kerja	2				
12.	TID15025	Proses Manufaktur	2				
13.	TID15026	Pengantar Ekonomika	2				
Jumlah			24				

TANGGAL 28 JULI 2019

WAKIL DEKAN I

KETUA PROGRAM STUDI

SUSILAWATI, S.Kom, M.Kom  
NIDN.0126068702

YUDI DAENG POLEWANGI, ST, MT  
NIDN.0112118503